12 Monkeys (Twelve Monkeys)

TV-Movie 2005/08

Science Fiction, 125 Min. USA 1995

Das Jahr 2035. Die Erdoberfläche ist entvölkert, nachdem eine Virenkatastrophe im Jahre 1996 nahezu die gesamte Menschheit dahingerafft hat. Die wenigen Überlebenden haben in einem klaustrophobischen Unterweltsystem Zuflucht gefunden, die Tiere haben die Herrschaft in den verlassenen Städten der Menschen übernommen.

Die einzige Hoffnung auf ein besseres Leben besteht darin, einen Boten durch die Zeit zurückzuschicken, damit dieser den Ursprung der Apokalypse feststellen kann. Der Schwerkriminelle James Cole (Bruce Willis) wird ausgewählt, diese Reise zu machen und landet zunächst in einer Nervenheilanstalt im Jahr 1990, wo er von dem verrückten Sohn eines Professors vor den Anschlägen der "Armee der 12 Monkeys" gewarnt wird.

Bizarre Zeitreise in brillanter Optik

Spaß Action Spannung Erotik Anspruch

Regie: Terry Gilliam
Brad Pitt, Bruce Willis, Madeleine Stowe, Christopher Plummer, Jon Seda, David Morse, Joseph Melito, Michael

IMDb 8.0

1492 - Die Eroberung des Paradieses (1492: Conquest of Paradise)

TV-Movie 2005/13

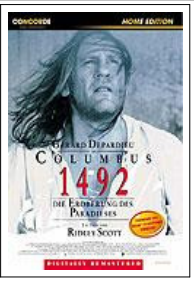

Abenteuer, 139 Min. Frankreich, Großbritannien, Spanien, USA 1992

"Um zwei Uhr morgens kam das Land in Sicht, von dem wir etwa acht Seemeilen entfernt waren. Wir holten alle Segel ein und fuhren nur mit einem Großsegel, ohne Nebensegel. Dann lagen wir bei und warteten bis zum Anbruch des Tages, der ein Freitag war, an welchem wir zu einer Insel gelangten, die in der Indianersprache ‚Guanahani' hieß." (Aus dem Bordbuch des Columbus)

Am dritten August des Jahres 1492 wagt Christoph Columbus, was noch kein Mann vor ihm gewagt hat: mit drei Schiffen und Proviant für eine mehrwöchige Reise sticht er mit seiner Mannschaft in westlicher Richtung in See, um auf diesem Wege nach Indien zu gelangen. Jahrelang hatte er bereits für sein Vorhaben an den Königshöfen Spaniens und Portugals vorgesprochen und ausschließlich Spott und Gelächter geerntet,

Spektakuläres Epos in opulenten Bildern

Spaß Action Spannung Erotik Musik

Regie: Ridley Scott
Gérard Depardieu, Armand Assante, Loren Dean, Sigourney Weaver, Ángela Molina, Fernando Rey, Kevin 6.1

Against The Wall (Against the Wall)

TV-Movie 2004/13

Action, 105 Min. USA 1994

Dieser Film zeigt in schonungslosen Bildern die Attica-Gefängnisrevolte, die nach 4 Tagen äußerst blutig beendet wurde. Die sogenannte Ära von "Frieden, Liebe und Verständnis" brach unter dem wachsenden Druck des Vietnam-Krieges zusammen. Im Septemper des Jahres 1971 explodierten diese Gegensätze in dem für seine Härte bekannten New Yorker Zuchthauses Attica, das von den Anwohnern "die Fabrik" genannt wird. Bei der Niederschlagung der Revolte machten die Nationalstreitkräfte keine Unterschiede zwischen Wachen und Inhaftierten. Ohne Erbarmen richteten sie ein Blutbad an, das in der Weltpresse größtes Aufsehen erregte.
Dies ist die Geschichte des jungen Wärters Michael Smith, der schnell nach seinem Dienstantritt die brutalen Gefängnisprozeduren kennenlernt und sich auf die Seite der

Knallharter Blick in die Knasthölle

Spaß Action Spannung Erotik Anspruch

Regie: John Frankenheimer
Kyle MacLachlan, Samuel L. Jackson, Clarence Williams III, Frederic Forrest, Harry Dean Stanton, Philip Bosco, 6.6

American Psycho

TV-Movie 2006/17

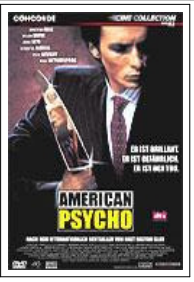

Thriller, 98 Min. Kanada, USA 2000

New York in den 80ern: Patrick Bateman ist ein markenbewusster, erfolgreicher junger Wall-Street-Broker mit sündhaft teurem Appartment, geschmackvoller Designer-Garderobe, Fitness gestähltem Körper, eleganter Vorzeige-Verlobten und williger Geliebten. Nur wenige Wermutstropfen trüben sein perfekt anmutendes Hochglanz-Dasein: Unnötige Störungen beim obligatorischen Kokskonsum auf dem Klo einer In-Disco etwa oder erfolgsverwöhnte Bekannte, die nicht nur die gelungenere Visitenkarte vorweisen, sondern zudem - im Gegensatz zu ihm - einen Tisch im gefragtesten Edelrestaurant der Stadt ergattern.

In dieser Welt des schönen Scheins unterscheidet sich Bateman vielleicht nur in einer Hinsicht von seinen austauschbaren Yuppie-Freunden: Er ist ein sadistischer Serienmörder! Mit

Bitterböser, blutiger Killer-Albtraum

Spaß Action Spannung Erotik Anspruch

Regie: Mary Harron
Christian Bale, Justin Theroux, Josh Lucas, Bill Sage, Chloë Sevigny, Reese Witherspoon, Samantha Mathis, 7.1

An American Werewolf In Paris (An American Werewolf in Paris)

TV-Movie 2004/18

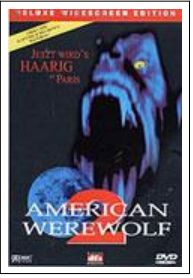

Horror, 94 Min. Großbritannien, Luxemburg, USA 1997

Serafine stürzt sich vom Eifelturm. Kurz vor dem Aufprall kann Bungee-Jumper Andy sie retten und läßt sie auf den Boden gleiten. Für den amerikanischen Urlauber Andy ist es Liebe auf den ersten Blick, doch Serafine möchte Abstand halten, denn sie hütet ein dämonisches Geheimnis. In Vollmondnächten verwandelt sie sich in eine dämonische Kreatur. Auf der Spur dieses Geheimnisses fällt Andy einer Sekte zum Opfer, die es geschafft hat, den Vollmondfluch zu überwinden. Mit der Injektion eines Serums ist es möglich geworden, sich jederzeit in einen Werwolf zu verwandeln...

Krallen, Kalauer und keine Atempause

Spaß Action Spannung Erotik Anspruch

Regie: Anthony Waller
Tom Everett Scott, Julie Delpy, Vince Vieluf, Phil Buckman, Julie Bowen, Pierre Cosso, Thierry Lhermitte, 4.8

Basic Instinct

TV-Movie 2005/25

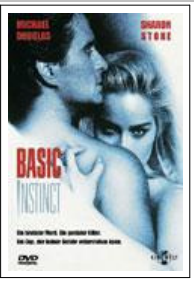

Erotik / Thriller, 123 Min. Frankreich, USA 1992

Die Polizei von San Francisco muss sich mit der Aufklärung des Mordes an einem Rocksänger befassen. Das Opfer wurde brutal mit einem Eispickel ermordet. Detective Nick Curren (Michael Douglas) verdächtigt Catherine Tramell (Sharon Stone), die hochintelligente, steinreiche, aber eiskalte Bettgenossin des Opfers. Nick ist von Catherine fasziniert und gerät mit der Zeit immer mehr in ihren Bann. Ein leidenschaftliches Katz-und-Maus-Spiel beginnt, das von Catherines lesbischer Freundin eifersüchtig beobachtet wird. Aber auch Nicks ehemalige Freundin, die Psychiaterin Beth (Jeanne Tripplehorn), ist skeptisch, was die Beziehung zwischen Nick und Catherine angeht. Nick ist hin- und hergerissen. Als er erfährt, dass Beth während ihres Studiums ein Verhältnis mit Catherine hatte, beginnt er, den Fall plötzlich von einer ganz anderen Seite aus zu betrachten...

Prickelnder Cocktail aus Sex & Crime

Spaß Action Spannung Erotik Anspruch

Regie: Paul Verhoeven
George Dzundza, Jeanne Tripplehorn, Michael Douglas, Sharon Stone, Denis Arndt, Bruce A. Young, Leilani 6.8

Beautiful Girls

TV-Movie 2004/16

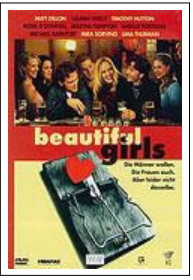

Drama, 109 Min. USA 1996

Ein Klassentreffen ist eine wunderbare Sache. Man kehrt für ein paar Tage in seine Heimatstadt zurück, redet über die guten alten Zeiten und vor allem über das Thema Nr. 1: Sex und Frauen. Tommy (Matt Dillon) hat es zwar beruflich geschafft aber seine Gefühlswelt ist eine Katastrophe: er kann sich weder für die eine (Mira Sorvino) noch die andere (Lauren Holly) seiner Freundinen entscheiden. Willy (Timothy Hutton) verliebt sich dagegen in das zwölfjährige Nachbarsmädchen und hat einige Probleme wieder Herr seiner Gefühle zu werden. Eine turbulente Komödie über das angeblich Wichtigste auf der Welt.

Amüsant, charmant und melancholisch

Spaß Action Spannung Erotik Gefühl

Regie: Ted Demme
Matt Dillon, Noah Emmerich, Annabeth Gish, Lauren Holly, Timothy Hutton, Max Perlich, Rosie O'Donnell, 7.1

Bin ich schön?

TV-Movie 2004/17

Drama, 112 Min. Deutschland 1998

Leute, die sich finden und wieder verlieren, deren Schicksale miteinander verknüpft sind. Im eiskalten München oder im heißen Spanien. Liebesaffären, Eifersucht, Ehedramen, Hochzeiten, Kriminalität, Sehnsüchte und geheime Wünsche. Geschichten, die das Leben schreibt - liebevoll und ironisch. Und vielleicht auch eine Antwort auf die Frage, die alle beschäftigt: Bin ich schön?

Ein schmerzlicher, aberwitzig komischer, vollkommener Reigen von Lust, Angst, Liebe und Tod.

Mal heiter, mal traurig, stets anrührend

Spaß Action Spannung Erotik Gefühl

Regie: Doris Dörrie
Franka Potente, Joachim Król, Heike Makatsch, Iris Berben, Uwe Ochsenknecht 6.9

Blade

TV-Movie 2006/18

Action, 105 Min. USA 1998

Nacht für Nacht tobt in Los Angeles ein Krieg, in dessen Mittelpunkt ein unerschrockener Kämpfer steht: Blade! In der Nacht seiner Geburt wurde seine Mutter von Vampiren umgebracht. Der Beginn eines einzigartigen Schicksals: Blade ist halb Mensch, halb Vampir. Er kämpft mit der Stärke beider Welten und hat keine ihrer Schwächen. Und nun zieht er in die blutige Schlacht, um den Schmerz seiner Mutter zu rächen. Blades größter Feind im Kampf gegen die nächtlichen Killer ist Deacon Frost, ein junger Vampir, der nur von seinem unstillbaren Macht- und Bluthunger getrieben wird. Sein Ziel: die totale Vernichtung der Menschheit!

Comic-Adaption mit Blut und Biss

Spaß Action Spannung Erotik Anspruch

Regie: Stephen Norrington
Wesley Snipes, Stephen Dorff, Kris Kristofferson, Donal Logue, N'Bushe Wright, Udo Kier, Arly Jover, Traci Lords, 6.8

Blair Witch Project (The Blair Witch Project)

TV-Movie 2005/09

Horror, 78 Min. USA 1999

Am 21. Oktober 1994 brechen die drei Filmstudenten Heather Donahue, Michael Williams und Joshua Leonard in den Blackhill Forest in Maryland auf. Dort wollen sie einen Dokumentarfilm über eine legendäre Spukgestalt drehen, die sogenannte Hexe von Blair. Man hört nie wieder von ihnen...

Ein Jahr später wird ihr Filmmaterial gefunden. Die erhaltenen Filmaufnahmen sind ihr Vermächtnis. Sie zeigen die letzten Tage der Filmemacher, ihre quälende fünftägige Wanderung durch den undurchdringlichen Wald und die grauenerregenden Vorgänge, die zu ihrem Verschwinden geführt haben...

Joshua Leonard war der Kameramann, der auf 16 mm drehte; Michael Williams war für den Ton verantwortlich. Heather Donahue übernahm den Kommentar und drehte die Behind the

Schockt mit einfachsten Mitteln

Spaß Action Spannung Erotik Anspruch

Regie: Daniel Myrick, Eduardo Sánchez
Heather Donahue, Joshua Leonard, Michael C. Williams, Bob Griffin, Jim King, Sandra Sánchez, Ed Swanson, 6.0

Body of Evidence (Deadly Evidence)

TV-Movie 2004/22

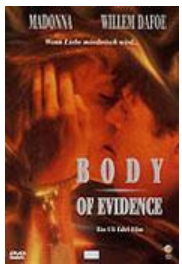

Thriller, 97 Min. Deutschland, USA 1993

Sex ist ihre Waffe - Gier ist das Motiv. Ein Millionär wird nackt in seinem Bett gefunden. Herzversagen führte den Tod herbei. Indizien weisen jedoch darauf hin, daß der Mann eines unnatürlichen Todes starb. Die erotische Rebecca Carlson gerät unter Mordverdacht, ihren Körper gezielt als Waffe eingesetzt zu haben. Anwalt Frank Dulaney glaubt an Rebeccas Unschuld. Berechnend und kaltblütig verführt die Geliebte und Haupterbin des vermögenden Toten den ehrgeizigen Anwalt. Ihrer besitzergreifenden Begierde hemmungslos verfallen, ahnt er, daß Rebeccas unbändiges Verlangen nach sexuellen Exzessen tödlich ist.

Düster-erotisches Sex-Abenteuer

Spaß Action Spannung Erotik Anspruch

Regie: Uli Edel
Madonna, Charles Hallahan, Joe Mantegna, Michael Forest, Mark Rolston, Richard Riehle, D. Scot Douglas, 4.0

Chocolat

TV-Movie 2006/26

Komödie, 121 Min. England, USA 2000

Ein verschlafenes Städtchen in Frankreich im Jahr 1959. Der ewig gleiche Alltag wird nur durch den Einzug der geheimnisvoll schönen, jungen Vianne und iher Tochter in die Stadt unterbrochen. Vianne eröffnet eine Chocolaterie - und das auch noch mitten in der Fastenzeit. Ein wahrlich sinnliches Vergnügen beginnt: Trotz anfänglicher Skepsis können sich die Dorfbewohner der verführerischen Wirkung der süßen Köstlichkeiten nicht entziehen. Diese Wirkung reizt vor allem den selbsternannten Sittenwächter der Stadt , Bürgermeister Comte de Reynaud, der seinen Einfluss durch Vianne geschwächt sieht. Er beginnt, gegen sie zu intregieren. Doch am Ende zählt nur Eines: Die pure Lust am Leben!

Die köstlichste Leckerei, seit es Kino gibt

Spaß Action Spannung Erotik Gefühl

Regie: Lasse Hallström
Alfred Molina, Antonio Gil-Martinez, Arnaud Adam, Aurelien Parent-Koenig, Carrie-Anne Moss, Christianne 7.3

Color of Night

TV-Movie 2004/20

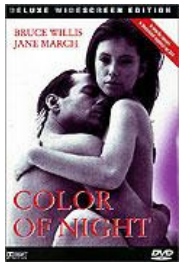

Erotik / Thriller, 135 Min. USA 1994

Dr. Bill Capa stürzt in eine tiefe Krise, als eine seiner Patientinnen mitten in einer Behandlung Selbstmord begeht. Kurze Zeit später wird Bob, ein Freund und Kollege von Bill, auf bestialische Weise ermordet. In Bill wächst ein gefährlicher Verdacht: Der krankhafte Killer befindet sich wahrscheinlich unter Bobs Patienten. Bill übernimmt die Gruppe, um die Identität des bestialischen Mörders herauszufinden. Rose, eine junge und wunderschöne Frau, scheint für Bill die einzige Entspannung zu bieten. Doch bald verfällt er ihren grenzenlosen Spielen und wird zum wehrlosen Opfer ihrer sexuellen Reize...

Erotisch prickelnde Mordgeschichte

Spaß Action Spannung Erotik Anspruch

Regie: Richard Rush
Bruce Willis, Jane March, Brad Dourif, Kevin J. O'Connor, Lance Henriksen, Lesley Ann Warren, Ruben Blades, 4.6

Conan - Der Barbar (Conan the Barbarian)

TV-Movie 2005/08

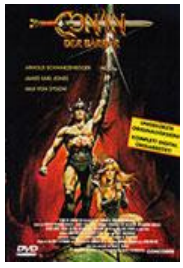

Fantasy, 121 Min. USA 1982

Als einziger seiner Familie überlebt Conan (Arnold Schwarzenegger) als kleines Kind den grausamen Angriff der Horde des Thulsa Doom(James Earl Jones), der auf der Suche nach Metall Conans Dorf im verschneiten Nordland Cimmeria überfällt und dem Erdboden gleichmacht. Gnadenlos töten die Leute von Thulsa Doom die Bewohner des kleinen Dorfs, Conan muss hilflos zusehen, wie seine Mutter von dem Anführer der Horde geköpft wird.

Zusammen mit anderen Kindern, die das Gemetzel überlebt haben, wird er in die Sklaverei verschleppt. Durch lange Jahre härtester Sklavenarbeit zu einem muskulösen Mann gereift, wird er schließlich von seinem Herrn zum Gladiator ausgebildet und bei Arenakämpfen zur Schau gestellt. Als er endlich seine Freiheit wiedererlangt, macht er sich auf, um den Tod seiner

Schwerterklirren und Super- Ákschn

Spaß Action Spannung Erotik Anspruch

Regie: John Milius
Arnold Schwarzenegger, James Earl Jones, Max von Sydow, Sandahl Bergman, Ben Davidson, Cassandra 6.6

Cop Land

TV-Movie 2004/07

Thriller, 101 Min. USA 1997

New York ist für Polizisten die Hölle, und Garrison ist ihr Paradies. In der kleinen Stadt jenseits des Hudson leben fast nur Cops, die abends und am Wochenende ihrem gefährlichen Job in dem mörderischen Moloch entfliehen wollen. Garrison ist Cop Land, und Garrison hat seine eigenen Gesetze. Aber dann lässt ein Mord die saubere Fassade der Stadt bröckeln - viele der Cops haben einen dunklen Fleck auf ihrer weißen Weste. Freddy Heflin (Syvester Stallone), der Sheriff Garrisons, muss die schwerste Entscheidung seines Lebens treffen: Loyalität oder Gerechtigkeit. Steht er zu seinen korrupten Kollegen oder liefert er sie ans Messer?

Kraftvolle, ausgefeilte Charakterstudie

Spaß Action Spannung Erotik Anspruch

Regie: James Mangold
Harvey Keitel, Ray Liotta, Robert De Niro, Sylvester Stallone, Janeane Garofalo, Michael Rapaport, Peter 6.7

Cube

TV-Movie 2005/05

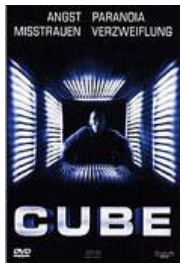

Thriller, 91 Min. Kanada 1997

Drei Männer und zwei Frauen finden sich eines Tages inmitten eines bizarren, scheinbar endlosen Komplexes gleichartiger, würfelförmiger, metallischer Kammern wieder. Sie wurden von einer unbekannten Macht aus ihrem Alltag gerissen, ohne zu wissen weshalb oder zu welchem Zweck. Angsterfüllt suchen sie nach einem Weg aus diesem Labyrinth, das voller tödlicher Gefahren steckt.

Geometrie des Grauens: ein eiskalter Albtraum

Spaß Action Spannung Erotik Anspruch

Regie: Vincenzo Natali
Nicole de Boer, Nicky Guadagni, David Hewlett, Andrew Miller, Julian Richings, Wayne Robson, Maurice Dean IMDb 7.5

Dark Blue

TV-Movie 2006/07

Action / Thriller, 113 Min. Deutschland, USA 2002

Los Angeles im April 1992.
Zwei Männer überfallen mitten am Tag ein koreanisches Geschäft und erschießen dabei kaltblütig vier Menschen. Der Fall wird Sgt. Eldon Perry und seinem jungen Partner Bobby Keough übertragen. Perry ist Ermittler bei einer Elite-Einheit der Polizei von L.A. und bekannt für seine brutalen Methoden und sein aufbrausendes Temperament.

Die raue Realität der Straße hat ihm längst jeden Idealismus genommen. Immer öfter ist er dazu bereit, die Grenzen des Erlaubten zu überschreiten, um jemanden seiner gerechten Strafe zuzuführen, sehr zum Missfallen des stellvertretenden Polizeichefs Holland. Bei ihren Ermittlungen kommen Perry und Bobby schon bald auf die Spur der Raubmörder. Doch ihr skrupelloser und korrupter Vorgesetzter Jack Van Meter schützt

Krasser Einblick in den US-Polizeiapparat

Spaß Action Spannung Erotik Anspruch

Regie: Ron Shelton
Kurt Russell, Scott Speedman, Brendan Gleeson, Michael Michele, Ving Rhames, Dash Mihok, Kurupt, Jonathan 6.6

Das Experiment

TV-Movie 2006/20

Thriller, 114 Min. Deutschland 2001

4000 Mark für zwei Wochen: Leicht verdientes Geld und ein netter Spaß noch dazu, denken die 20 Freiwilligen, die sich auf das von einer Universität ausgeschriebene Experiment einlassen.

Um die Erforschung des Aggressionsverhalten in einer künstlichen Gefängnissituation soll es gehen. Zunächst halten die Beteiligten, die per Zufallsprinzip in Gefangene und Wärter eingeteilt werden, das Ganze für ein Spiel. Doch schon bald setzt sich eine Spirale der Gewalt in Gange und als der verantwortliche Professor für kurze Zeit nicht erreichbar ist, eskalieren die Ereignisse. Aus dem harmlosen Spiel wird ein erbitterter Kampf auf Leben und Tod.

Beklemmender Trip in seelische Abgründe

Spaß Action Spannung Erotik Anspruch

Regie: Oliver Hirschbiegel
Christian Berkel, Moritz Bleibtreu, Oliver Stokowski, Wotan Wilke Möhring, Stephan Szasz, Polat Dal, Danny IMDb 7.9

Das Kartell (Clear and Present Danger)

TV-Movie 2007/09

Action, 136 Min. USA 1994

Ein enger Freund des US-Präsidenten entpuppt sich als Geldwäscher für das kolumbianische Drogen-Kartell. Eine illegal operierende US-Elite-Einheit soll die Drogen-Barone eliminieren. Eine Verschwörung innerhalb des Kartells soll dessen Machtverteilung neu ordnen - mit Billigung einflussreicher Männer aus der unmittelbaren Nähe des Präsidenten. Ein komplexes, korruptes und gefährliches Spiel, in dem es dem neuen stellvertretenden CIA-Direktor Jack Ryan (Harrison Ford) zunehmend schwer fällt, zwischen Freund und Feind, zwischen Moral und schmutzigem Geschäft zu unterscheiden ...

Intelligentes Intrigenspiel mit Top-Darstellern

Spaß Action Spannung Erotik Anspruch

Regie: Phillip Noyce
Anne Archer, Harrison Ford, Joaquim de Almeida, Willem Dafoe, Harris Yulin, Henry Czerny, Benjamin Bratt, 6.7

Der 13te Krieger (The 13th Warrior)

TV-Movie 2006/22

Action / Thriller, 100 Min. USA 2002

Bagdad 922 v. Chr.:
Der arabische Edelmann Ahmed Ibn Fahdlan wird wegen einer Affäre mit einer verheirateten Frau des Landes verwiesen. Auf Geheiß des Kalifen muss er fortan die unbekannten und sagenumwobenen nordischen Länder erkunden. Auf seiner Reise stößt er auf eine Gruppe barbarischer Wikinger, die sich als Söldner verdingen und vom hünenhaften Krieger Buliwyf geführt werden. Der König selbst hat diese Krieger für eine lebensgefährliche Mission auserkoren: sein Reich muss gegen übernatürliche, blutrünstige und scheinbar unbezwingbare Kreaturen verteidigt werden, die aus nebligen Mooren wie ein flammender Drache emporsteigen und alle Männer des Landes massakrieren. Das Orakel besagt, nur 13 auserwählte Krieger können die unheimlichen Horden besiegen. Buliwyf sieht in Ibn Fahdlan den vom Schicksal gesandten 13ten Krieger.

Düsteres, mythisches Fantasy-Spektakel

Spaß Action Spannung Erotik Anspruch

Regie: John McTiernan, Michael Crichton
Antonio Banderas, Vladimir Kulich, Dennis Storhøi, Daniel Southern, Neil Maffin, John DeSantis, Clive Russell, 6.1

Der Chill Faktor (Chill Factor)

TV-Movie 2005/02

Thriller, 98 Min. USA 1999

Auf Horn Island soll der schusselige Wissenschaftler Dr. Richard Long für die US-Army einen neuen Sprengstoff entwickeln. Recht erfolgreich, denn das Eiland fliegt samt Forschungsteam in die Luft! Nur Long und Major Andrew Brynner überleben die Katastrophe. Allerdings wird der Major als einziger zur Verantwortung gezogen und kommt für zehn Jahre in den Bau. Kein Wunder, dass er nicht besonders gut auf Long zu sprechen ist. Nach seiner Entlassung heuert Brynner eine Gruppe ruchloser Söldner an, um sich an dem verhassten Wissenschaftler zu rächen. Er will Long die tödliche Substanz, die dieser ‚Elvis' genannt hat, abjagen, um sie meistbietend zu verkaufen. Tatsächlich gelingt es Brynner, Long lebensgefährlich zu verletzen. Mit letzter Kraft vertraut sich der Wissenschaftler dem jungen Außenseiter Tim an, wobei er ihm einschärft, dass der brandgefährliche Kampfstoff ‚Elvis' auf

Fastfood-Kino mit irren Stunts
Spaß Action Spannung Erotik Anspruch

Regie: Hugh Johnson
Cuba Gooding jr., David Paymer, Peter Firth, Skeet Ulrich, Hudson Leick, Daniel Hugh Kelly, Kevin J. O'Connor, 4.8

Der talentierte Mr. Ripley (The Talented Mr. Ripley)

TV-Movie 2006/16

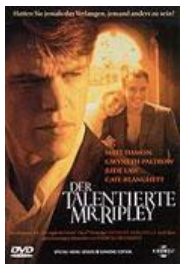

Kriminalfilm, 134 Min. USA 1999

Der mittellose Tom Ripley (MATT DAMON) erhält den Auftrag, nach Italien zu reisen, um seinen Altersgenossen, den jungen amerikanischen Playboy Dickie Greenleaf (JUDE LAW) zu überreden, in die USA zurückzukehren. Dickie aber bleibt hartnäckig und zieht es vor, weiterhin das Dolce Far Niente mit seiner reizenden Verlobten Marge (GWYNETH PALTROW) zu genießen. Tom beneidet Dickie um das Leben, das er führt. Eines Tages, während einer gemeinsamen Reise zum Jazzfestival von San Remo, offenbart Dickie seinen Überdruß, und erklärt, dass er Tom loswerden will und Marge zu heiraten gedenkt. In einer Rauferei, die fast aus Versehen beginnt, sich aber zum todernsten Kampf ausweitet, tötet Ripley schließlich den Menschen, den er vielleicht am meisten, sicher aber am verzweifeltsten auf dieser Welt liebt. Mit viel Talent wird Tom Ripley von nun an zu Dickie Greenleaf, schlüpft in dessen Haut,

Feinsinnig und finster - Hitchcock wäre begeistert
Spaß Action Spannung Erotik Anspruch

Regie: Anthony Minghella
Gwyneth Paltrow, Jude Law, Matt Damon, Cate Blanchett, Jack Davenport, James Rebhorn, Philip Seymour 7.1

Die Wiege der Sonne (Rising Sun)

TV-Movie 2006/03

Thriller, 124 Min. USA 1993

Es sieht aus wie ein ganz normaler Mord - auf der Party eines Konzerns wird eine junge Frau tot aufgefunden. Eigentlich ein Fall wie jeder andere - wenn nicht das Unternehmen eines der mächtigsten japanischen Kartelle wäre, wenn der Schauplatz der Verbrechen nicht in Amerikas High-Tech-Hauptstadt läge und, wenn nicht die Interessen der grossen Rüstungsfirmen betroffen wären. Für die beiden Sondereinsatz-Detektive der Polizei (Sean Connery und Wesley Snipes) stellt sich sehr schnell heraus: hier herrscht brutaler, erbarmungsloser Krieg. Hinter den feinen Stoffen der edlen Herren wird ein Spiel gespielt, das dreckiger ist als die Kämpfe in den Slums der Straßen. Ein Krieg, der alle Waffen einsetzt: von der ausgefeiltesten Elektronik bis hin zum einfachen Messer. Und eines ist klar: bei diesem Spiel überlebt nur einer ...

Nervenkitzel mit kniffliger Story
Spaß Action Spannung Erotik Anspruch

Regie: Philip Kaufman
Cary-Hiroyuki Tagawa, Harvey Keitel, Sean Connery, Wesley Snipes, Kevin Anderson, Mako, Ray Wise, Stan 6.0

Die WonderBoys (Wonder Boys)

TV-Movie 2006/21

Drama, 118 Min. Deutschland, England, Japan, USA 2000

Ein knappes Jahrzehnt ist vergangen, seit der Literaturprofessor Grady Tripp (Michael) Douglas seinen ersten und bisher einzigen Roman veröffentlichte. Einst als "Wunderknabe" gefeiert, steckt er heute in einer handfesten Schaffenskrise: seit Jahren arbeitet er an seinem neuen Roman und selbst nach 2000 geschriebenen Seiten ist noch kein Ende in Sicht.

Doch dies ist beileibe nicht Gradys einziges Problem an diesem Wochenende, an dem die Literaturszene anläßlich des alljährlichen "Wordfestes" an der Universität Pittsburgh, Pennsylvania, zusammenkommt. Gerade erst hat ihn seine - inzwischen dritte - Ehefrau verlassen, als ihm seine Geliebte Sara (Frances McDormand), pikanterweise die Gattin seines Chefs Walter Gaskell, eröffnet, daß Sie guter Hoffnung sei. Sein bedrohlich begabter Student James Leer (Tobey Maguire)

Geistreich und großartig gespielt
Spaß Action Spannung Erotik Gefühl

Regie: Curtis Hanson
Michael Douglas, Frances McDormand, Katie Holmes, Robert Downey Jr., Tobey Maguire, Rip Torn, Jane IMDb 7.5

Dracula - Tot aber glücklich (Dracula: Dead and Loving It)

TV-Movie 2004/08

Komödie, 86 Min. Frankreich, USA 1995

Nach "Frankenstein Junior", "Spaceballs" und "Robin Hood - Männer in Strumpfhosen" hat sich Mel Brooks diesmal ganz gewaltig an Dracula und seinen Vampiren ausgetobt. Leslie Nielsen spielt den untoten Grafen, sein käferfressendes Faktotum ist Peter MacNicol, Mel Brooks ist Draculas Todfeind Van Helsing, Lysette Antony und Amy Yasbeck sind die beiden wohl schärfsten Vampirbräute seit Sharon Tate in "Tanz der Vampire". Gibt's da noch Fragen?

Charmant, frech und bissig - super Satire
Spaß Action Spannung Erotik Anspruch

Regie: Mel Brooks
Leslie Nielsen, Peter MacNicol, Steven Weber, Amy Yasbeck, Mel Brooks, Lysette Anthony, Harvey Korman, 4.8

Faculty - Trau keinem Lehrer (The Faculty)

TV-Movie 2005/16

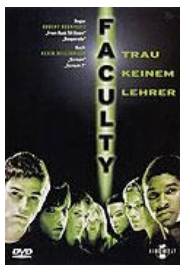

Horror, 100 Min. USA 1998

In der Highschool ist die Hölle los! Sechs Schüler machen eine unheimliche Entdeckung: Außerirdische haben die Kontrolle über die Körper ihrer Lehrer gewonnen. Nun setzen die Sechs Schüler alles daran, den Rest der Schule vor der Invasion dieser außerirdischen Körperfresser zu beschützen. Doch die Aliens vermehren sich mit rasender Geschwindigkeit und befallen jeden, der sich ihnen in den Weg stellt. Um dem Spuk ein Ende zu bereiten, müssen die Sechs den Anführer der Invasion finden und ausschalten. Zuvor müssen sie jedoch herausfinden, ob nicht einer in ihrer Mitte bereits vom Alienvirus besessen ist...

Hart - nichts für Zimperliesen
Spaß Action Spannung Erotik Anspruch

Regie: Robert Rodriguez
Josh Hartnett, Clea DuVall, Elijah Wood, Jordana Brewster, Shawn Hatosy, Laura Harris, Famke Janssen, 6.1

Finale 1990: Deutschland - Argentinien

DVD

Sport, 110 Min. Deutschland 2006

Ungekürzt als original TV-Live-Übertragung in digital überarbeiteter Bild- und Tonqualität.

Damit kommt garantiert echte Stadionatmosphäre auf.

Regie:

Flirting with Disaster (Flirting with Desaster)

TV-Movie 2004/21

Komödie, 90 Min. USA 1996

Mel Coplin ist glücklich verheirateter Vater eines kleinen Sohnes und ist dennoch unzufrieden. Da er ein Adoptivkind ist, glaubt er, die Ursache für seine Krise darin erkannt zu haben, daß er seine leiblichen Eltern nicht kennt. Zusammen mit seiner Frau Nancy und der verführerischen Soziologiestudentin Tina Kalb macht er sich auf die Suche nach ihnen. Falsche Fährten sowie aufkommende Rivalitäten zwischen den beiden Frauen lassen den Trip jedoch zunehmend zum Alptraum werden.

US-Independent-Kino vom Allerfeinsten
Spaß Action Spannung Erotik Anspruch

Regie: David O. Russell
Ben Stiller, Patricia Arquette, Téa Leoni, Alan Alda, Mary Tyler Moore, George Segal, Lily Tomlin 6.7

From Dusk Till Dawn

TV-Movie 2006/02

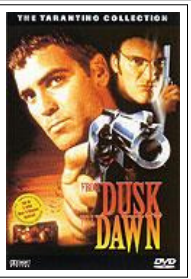

Horror, 104 Min. USA 1996

Die Gecko-Brüder, berüchtigte Gewaltverbrecher, ziehen eine blutige Spur durch Texas. Nach einem spektakulären Banküberfall pflastern sie ihren Fluchtweg mit zahlreichen Leichen - der krankhafte, unberechenbare Richard rastet gelegentlich einfach aus. Mit einem gottlosen Priester und seinen Kindern als Geiseln schaffen die Gecko-Brüder den Sprung über die mexikanische Grenze. Zur Feier des Tages besaufen sie sich im "Titty Twister", wo die einheimische Kundschaft Fremde so richtig "zum Fressen" gern hat.

Bizarrer Mix: blutiger Grusel, böse Gags
Spaß Action Spannung Erotik Anspruch

Regie: Robert Rodriguez
George Clooney, Harvey Keitel, Juliette Lewis, Quentin Tarantino, Ernest Liu, Salma Hayek, Cheech Marin, 6.9

Hostage - Entführt

TV-Movie 2007/01

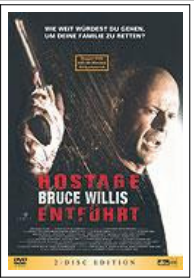

Action, 109 Min. Deutschland, USA 2005

Jeff Talley (Bruce Willis) war bisher im Los Angeles Police Department zuständig für Verhandlungen mit Geiselnehmern. Doch als eine Geiselnahme in einer Katastrophe endet, bei der eine junge Mutter und ihr Kind umkommen, ist Talley am Boden zerstört. Er verlässt Los Angeles und nimmt den weniger aufreibenden Job als Polizeichef der Stadt Bristo Camino in Ventura County an, wo die Kriminalitätsrate vergleichsweise niedrig ist. Drei jugendliche Kriminelle verfolgen eine Familie auf dem Heimweg, weil sie deren Wagen stehlen wollen - sie landen allerdings unversehens am falschen Tag im falschen Haus: Plötzlich sitzen sie am Stadtrand in einer millionenschweren Villa fest, die dem korrupten Buchhalter Walter Smith gehört:

Die drei geraten in Panik und nehmen Smith und seine beiden Kinder als Geiseln - was Talley in genau die Situation bringt, die

Bruce Willis bürgt für Hochspannung!
Spaß Action Spannung Erotik Anspruch

Regie: Florent Emilio Siri
Bruce Willis, Kevin Pollak, Jimmy Bennett, Michelle Horn, Ben Foster, Jonathan Tucker, Marshall Allman, Serena 6.7

Ich, Beide & Sie (Me, Myself & Irene)

TV-Movie 2005/20

Komödie, 112 Min. USA 2000

Charlie Baileygate (Jim Carrey) ist seit 17 Jahren Streifenpolizist in Rhode Island. Er arbeitet hart, ist freundlich, hilfsbereit und ein liebender Vater für seine drei Söhne. Doch der sanftmütige Freund und Helfer hat noch eine andere Seite und die kommt immer dann zum Vorschein, wenn er seine Medikamente vergißt...Dann verwandelt sich Charly plötzlich in einen widerwärtigen Macho namens Hank, der keine Gelegenheit ausläßt, um richtig mies zu sein. Er ist ein Dummschwätzer, säuft wie ein Loch, schlägt anderen mit Freude die Fr.... blau und steht auf richtig dreckigen Sex. Die beiden haben rein gar nichts gemeinsam, mit einer Ausnahme: Irene Waters (Renee Zellweger), eine attraktive Blondine, in die sich beide verliebt haben. Keiner will dem anderen das Feld überlassen und so läßt Hank / Charly nichts unversucht, um den verhassten Nebenbuhler endlich auszuschalten...

Feuerwerk der schrägen Gags
Spaß ●●● Action ●● Spannung Erotik Anspruch ●

Regie: Bobby Farrelly, Peter Farrelly
Anthony Anderson, Jim Carrey, Renée Zellweger, Mongo Brownlee, Kate Forster, Chris Cooper, Jerod Mixon, 6.1

Im Netz der Spinne (Along Came a Spider)

TV-Movie 2007/06

Thriller, 99 Min. Deutschland, USA 2001

Nach dem grausamen Tod seiner Partnerin zieht sich Detective und Bestsellerautor Alex Cross in den Ruhestand zurück. Als jedoch ein hochkarätiger Verbrecher die Tochter eines Senators entführt, kehrt Alex noch einmal zurück, um den Fall zu lösen. Zusammen mit der Secret Service Agentin, die das Mädchen schützen sollte, folgt er der verschlungenen Fährte des Täters. Dabei macht er eine erschreckende Entdeckung: Der Entführer hat es auf mehr als nur Lösegeld abgesehen ... er will das Verbrechen des Jahrhunderts begehen und Alex soll ihm dabei helfen. Alex gerät in ein verworrenes Netz voller Täuschungen und tödlicher Gefahren. Ein Wettlauf mit der Zeit beginnt. Gelingt es, das unschuldige Opfer aus den Fängen des wahnsinnigen Psychopathen zu retten?

Ungeheuer spannende Verbrecherjagd
Spaß Action ●● Spannung ●●● Erotik Anspruch

Regie: Lee Tamahori
Morgan Freeman, Monica Potter, Michael Wincott, Dylan Baker, Mika Boorem, Anton Yelchin, Kimberly Hawthorne, 6.1

Jackie Brown

SFT 2004/12

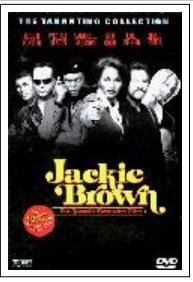

Action, 146 Min. USA 1997

Mit Schwarzgeld wird Jackie Brown am Flughafen gestellt. Das FBI wittert die große Chance, durch Jackies Aussage einen Schmuggler-Ring auszuheben. Die Cops sind bereit, Jackie laufen zu lassen, wenn sie den Namen ihres Auftraggebers preisgibt. Die Entscheidung fällt ihr schwer, denn Ordell Robbie, ihr Boss und Drahtzieher der dubiosen Waffen-Schmuggel-Geschäfte, würde sie umbringen, wenn er Wind von einem Deal mit dem FBI bekäme. Bevor sie sich entscheiden kann, kommt alles ganz anders: Sie lernt den Kautionsvermittler Max Cherry kennen. Die beiden schmieden einen Plan, und plötzlich hat Jackie die Idee, wie es ihr gelingen könnte, Ordell gegen die Polizei auszuspielen...

Schwarze Komödie mit Stars & Stil
Spaß ● Action ●● Spannung ●●● Erotik Anspruch ●

Regie: Quentin Tarantino
Bridget Fonda, Pam Grier, Robert Forster, Samuel L. Jackson, Michael Bowen, Michael Keaton, Robert De IMDb 7.5

Jagd auf Roter Oktober (The Hunt for Red October)

TV-Movie 2007/07

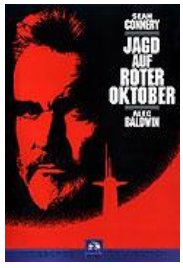

Action, 129 Min. USA 1990

Das supermoderne russische Atom-U-Boot "Roter Oktober" nimmt Kurs auf die USA. Weder Sowjets noch Russen wissen, was Kapitän Ramius (Sean Connery) vorhat. Ist er ein Überläufer oder droht den USA der atomare Erstschlag? Die Jagd auf "Roter Oktober" beginnt. Nur drei Tage bleiben beiden Weltmächten, um die perfekteste Waffe aller Zeiten zu stoppen ...

Hightech-Hetzjagd mit Top-Effekten
Spaß Action ●●● Spannung ●●● Erotik Anspruch

Regie: John McTiernan
Sean Connery, Alec Baldwin, Scott Glenn, Sam Neill, James Earl Jones, Joss Ackland, Richard Jordan, Peter IMDb 7.6

Jeepers Creepers

TV-Movie 2006/24

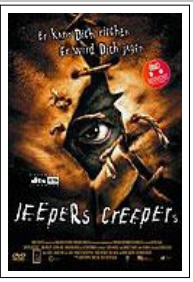

Horror, 87 Min. Deutschland, USA 2001

Das Geschwisterpaar Trish und Darryl befindet sich auf einem einsamen Highway auf dem langen Weg nach Hause. Plötzlich werden sie von einem unheimlichen Truck bedrängt und können nur mit Mühe einen Unfall verhindern. Wenig später sehen sie den Truck am Wegesrand neben einer verfallenen Kirche wieder. Sie beobachten, wie der Fahrer auffällige Bündel in eine Erdröhre wirft - und dann exakt in ihre Richtung blickt. Abermals können Trish und Darryl den wütenden Attacken des Trucks knapp entgehen. Wie magisch angezogen kehren die Teenager zu der Kirche zurück. Als sie die Erdröhre untersuchen, verliert Darryl den Halt und stürzt in eine düstere Höhle. Was er dort entdeckt, lässt ihm den Atem stocken - und ist doch nur die Ouvertüre zu einer Sinfonie des Schreckens, in der Darryl und Trish die Hauptrollen spielen...

Hier bleiben die Chips im Hals stecken!
Spaß ● Action Spannung ●●● Erotik Anspruch

Regie: Victor Salva
Gina Philips, Justin Long, Jonathan Breck, Patricia Belcher, Eileen Brennan, Brandon Smith, Peggy Sheffield, 5.4

Jim Carroll - In den Straßen von New York (The Basketball Diaries)

TV-Movie 2004/12

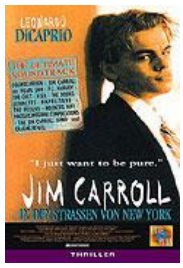

Drama, 95 Min. USA 1995

Jim Carroll wächst mit seinen Freunden im schmutzigsten Viertel New Yorks auf. Sein unglaubliches Basketballtalent beschert dem 13jährigen ein Stipendium an einer renommierten katholischen High School. Außerhalb des Spielfelds entdeckt der lebenshungrige Junge eine wilde, verlockende Welt aus Drogen, Verbrechen, Sex und Gewalt, der er schon schnell verfällt. Von seiner verzweifelten Mutter aus der Wohnung geworfen, beginnt Jim seinen Abstieg in die finstersten Ecken und tiefsten Abgründe von New York. Jedes seiner Erlebnisse hält Jim Carroll in jenen Tagebüchern fest, die Jahre später Tausende von faszinierten Lesern unter dem Titel "The Basketball Diaries" verschlingen werden. Dies ist seine Geschichte . . .

Frühe Glanzleistung von Leo DiCaprio
Spaß Action ●● Spannung ●● Erotik Anspruch ●●

Regie: Scott Kalvert
Leonardo DiCaprio, Lorraine Bracco, Marilyn Sokol, James Madio, Mark Wahlberg, Patrick McGaw, Roy 6.9

Johnny Handsome - Der schöne Johnny

TV-Movie 2005/17

Action, 89 Min. USA 1989

Johnnys (Mickey Rourke) Gesicht ist total entstellt. Bei einem von ihm geplanten Raubüberfall wird sein einziger Freund von einem Komplizen (Lance Henriksen) kaltblütig erschossen. Im Gefängnis nimmt sich ein Arzt (Forest Whitaker) Johnny an und verschafft ihm durch eine Gesichtsoperation eine neue Identität. Sein Gesicht ist zwar neu, seine Vergangenheit bleibt aber die gleiche. Als Johnny entlassen wird, hat er die schrecklichen Ereignisse von damals immer noch nicht vergessen. Er sinnt auf Rache.

Rasante Racheballade, toll gespielt
Spaß ●●● Action ●●● Spannung Erotik Anspruch

Regie: Walter Hill
Elizabeth McGovern, Ellen Barkin, Forest Whitaker, Mickey Rourke, Morgan Freeman, Lance Henriksen, Scott 5.7

Keine halben Sachen (The Whole Nine Yards)

TV-Movie 2005/23

Komödie, 95 Min. Kanada, USA 2000

Das Leben des erfolglosen Zahnarztes "Oz" Oseransky (Matthew Perry) könnte ganz einfach sein, gäbe es da nicht seine nervige Ehefrau (Rosanna Arquette), eine geldgierige Furie, die ihn wegen seiner Lebensversicherung lieber tot sehen würde. Doch plötzlich kommt Schwung in Oz` Leben, denn Jimmy "Die Tulpe" Tudesky (Bruce Willis) zieht in das Haus nebenan. Jimmy ist ein knallhärter Mafiakiller auf der Flucht vor seinem ehemaligen Auftraggeber, der dafür sorgt, dass Oz` Leben nie mehr so sein wird, wie es einmal war. Plötzlich befindet er sich mitten in einem chaotischen Abenteuer, in der eine Leiche nach der anderen seinen Weg pflastert und die Überlebenden am Ende zehn Millionen Dollar erwarten.

Grüne Jungs & blaue Bohnen = Mordsspaß!
Spaß ●● Action ●● Spannung ● Erotik Gefühl ●

Regie: Jonathan Lynn
Bruce Willis, Matthew Perry, Rosanna Arquette, Michael Clarke Duncan, Amanda Peet, Kevin Pollak, Natasha 6.6

Kiss of Death

TV-Movie 2006/01

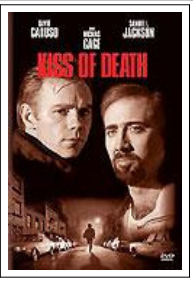

Komödie, 96 Min. USA 2002

Der kleine Gangster Jimmy Kilmartin (DAVID CARUSO) wird bei einem Raubüberfall erwischt und zu zwanzig Jahren Haft verurteilt. Obwohl er von einem bürgerlichen Leben mit Frau und Kind träumt, lehnt er das Angebot des Staatsanwaltes ab, gegen Strafminderung den wahren Drahtzieher, Little Junior (NICOLAS CAGE), ans Messer zu liefern. Doch das ändert sich, als Jimmy erfährt, dass Little Junior seine Frau in den Tod getrieben hat. Er lässt sich in Little Juniors Organisation einschleusen. Ein mörderisches Spiel beginnt, das gnadenlos seine Opfer fordert.

Hammerhartes Duell zweier Top-Stars
Spaß Action ●● Spannung ●●● Erotik Anspruch

Regie: Barbet Schroeder
David Caruso, Helen Hunt, Nicolas Cage, Samuel L. Jackson, Angel David, Anthony Heald, Kathryn Erbe, 5.9

Kiss of the Dragon

TV-Movie 2005/19

Action, 93 Min. Frankreich, USA 2001

Allein in einem fremden Land muss er den größten Kampf seines Lebens bestehen: Liu Jian, Chinas bester Undercover-Agent, reist in geheimer Mission nach Paris. Sein Auftrag: er soll den französischen Kommissar Richard bei einem schwierigen Auftrag unterstützen. Der skrupellose und korrupte Richard treibt Liu jedoch mitten in eine lebensgefährliche Verschwörung, und es gelingt ihm, Liu als Hauptverdächtigen in einem mysteriösen Mordfall hinzustellen. Richard hetzt ihm eine ganze Armee brutaler Killer auf den Leib. Sie haben den eindeutigen Befehl, Liu zu töten. Als es in seiner Situation keinen Ausweg mehr zu geben scheint, trifft er auf die geheimnisvolle Jessica. Er ahnt nicht, dass sie der einzige Mensch ist, der ihm im Kampf gegen Richard zur Seite stehen wird...

Fetzige Action und furiose Fights
Spaß Action ●●● Spannung ●● Erotik Anspruch

Regie: Chris Nahon
Bridget Fonda, Jet Li, Tchéky Karyo, Ric Young, Burt Kwouk, Laurence Ashley, Cyril Raffaelli, Didier Azoulay, 6.2

Kopf über Wasser (Head Above Water)

TV-Movie 2006/15

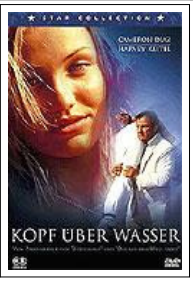

Thriller, 89 Min. USA 1996

Die hübsche Nathalie verbringt den Sommer mit ihrem Gatten, einem Richter, in einem Strandhaus auf einer Insel vor der Küste Maines. Während eines Angelausfluges, den der alternde Jurist mit Nathalies Jugendfreund Lance unternimmt, taucht Kent, ein Ex-Lover der jungen Dame auf.

Und so unerwartet Kent auf der Bildfläche erscheint, segnet er auch das Zeitliche. Unangenehm für einen Staatsbediensteten, der gerade zur Beförderung ansteht...

Bitterböse Farce mit makaberen Gags

Spaß ●● Action ● Spannung ●● Erotik Anspruch ●

Regie: Jim Wilson
Harvey Keitel, Cameron Diaz, Craig Sheffer, Billy Zane, Shay Duffin 5.6

Lara Croft: Tomb Raider

TV-Movie 2005/10

Abenteuer, 97 Min. USA 2001

Laras vor Jahren verstorbener Vater macht in einer Nacht, als eine ungewöhnliche Sternenkonstellation eine bevorstehende absolute Sonnenfinsternis ankündigt, auf sich aufmerksam. Herausgerissen aus dem Schlaf findet Lara eine Uhr, die eine verschlüsselte Nachricht ihres Vaters enthält: Vor Tausenden von Jahren sei ein Himmelskörper auf der Erde eingeschlagen, in dem die Menschen eine mysteriöse, kristalline Substanz gefunden hätten. Geformt zu einem allsehenden Auge verlieh es überirdische Macht. Aufgrund der daraus entstehenden Gefahr ließ ein Priester das Auge teilen und versteckte die beiden Teile an geheimen Orten. Einmal wieder zusammengesetzt kann es alle 5000 Jahre wieder seine volle Wirkung entfalten. Und genau zu diesem Zweck hat über Jahrtausende ein Geheimbund existiert, der das Auge und damit die Macht an sich reißen will: der berühmt-berüchtigte Bund der Erleuchteten!

Tolle Action mit megastarker Lady

Spaß ● Action ●●● Spannung ●● Erotik Anspruch

Regie: Simon West
Angelina Jolie, Jon Voight, Iain Glen, Noah Taylor, Daniel Craig, Chris Barrie, Richard Johnson, Julian Rhind-Tutt, 5.2

Lara Croft: Tomb Raider - Die Wiege des Lebens (Lara Coft Tomb Raider: The Cradle of Life)

TV-Movie 2006/25

Abenteuer, 112 Min. Deutschland, England, Japan, USA, Holland 2003

Im zweiten Teil sieht sich Lara Croft ihren größten Herausforderungen und Gefahren gegenüber: Sie befindet sich in einem globalen Wettlauf gegen den größenwahnsinnigen Wissenschaftler Dr. Jonathan Reiss, der mit Hilfe der sagenumwobenen Büchse der Pandora unvorstellbaren Schrecken über die Menschheit bringen will.

Um zu verhindern, dass das antike Artefakt in die falschen Hände gerät, verfolgt Lara die Machenschaften von Dr. Reiss und seinem Team über mehrere Kontinente, die nervenzerfetzende Jagd führt sie von Europa über Asien bis hin nach Afrika. Der Wissenschaftler bleibt dabei nicht das einzige Problem, denn auch das chinesische Verbrechersyndikat von Chen Lo interessiert sich brennend für die sagenumwobene Büchse der Pandora.

Sexy, stark & voller Action

Spaß ● Action ●●● Spannung ●● Erotik Anspruch

Regie: Jan de Bont
Angelina Jolie, Ciarán Hinds, Gerard Butler, Chris Barrie, Noah Taylor, Djimon Hounsou, Til Schweiger, Simon 5.2

Lola rennt

TV-Movie 2004/19

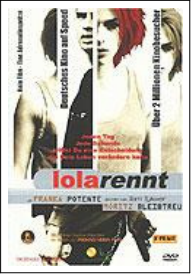

Action / Thriller, 77 Min. Deutschland 1998

Berlin. Jetzt. LOLA und MANNI sind ein Liebespaar. MANNI jobbt als halbkrimineller Geldkurier für einenAutoschieber. Doch heute vermasselt er es gründlich. Die 100.000 Mark, die er in der U-Bahn liegen läßt, will sein Boss wiederhaben... und zwar in 20 Minuten oder MANNI ist ein toter Mann. In totaler Panik ruft er LOLA an. Nur 20 Minuten Zeit, um 100.000 Mark zu besorgen. Nur 20 Minuten Zeit, MANNIS Leben zu retten. Da kommt LOLA eine Idee. Und LOLA rennt...

Geniale Action in rasanten Bildern

Spaß ● Action ●●● Spannung ●●● Erotik Anspruch ●

Regie: Tom Tykwer
Franka Potente, Moritz Bleibtreu, Herbert Knaup, Armin Rohde, Joachim Król, Nina Petri, Ludger Pistor, Suzanne IMDb 8.1

Magnolia

TV-Movie 2004/27

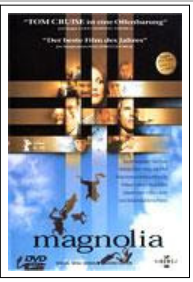

Drama, 180 Min. USA 1999

Magnolia ? das ist der Name eines großen Boulevards, der mitten durch das San Fernando Valley führt. An einem ereignisreichen Tag kreuzen sich hier die Wege von neun empfindlich verletzten Seelen.

So liegt Familienpatriarch und Fernsehmagnat Big Earl Partridge (JASON ROBARDS) im Sterben. Und während seine Frau Linda (JULIANNE MOORE) an dem bevorstehenden Verlust zu zerbrechen droht, möchte Partridges Pfleger Phil (PHILIP SEYMOUR HOFFMAN) den letzten Wunsch des alten Mannes erfüllen: Er will dessen verlorenen Sohn Frank ausfindig machen. Aber Frank T.J. Mackey (TOM CRUISE), ein berühmter und egozentrischer Sex-Guru, hat ein für alle Mal mit dem Vater gebrochen.
Auch Jimmy Gator (PHILIP BAKER HALL), Moderator von

Klasse inszeniert und gespielt: Meisterwerk

Spaß ●● Action ●● Spannung ●●● Erotik Anspruch

Regie: Paul Thomas Anderson
Tom Cruise, Julianne Moore, Pat Healy, Genevieve Zweig, Mark Flannagan, Neil Flynn, Philip Seymour IMDb 8.0

Men of Honor

TV-Movie 2006/11

Drama, 123 Min. USA 2000

Die unglaubliche Militär-Karriere des ersten farbigen US-Marine-Tauchers diente als Grundlage für diesen bewegenden Film. So spektakulär wie die Story ist auch die Besetzung: Neben den beiden Oscar®-Gewinnern Robert De Niro und Cuba Gooding Jr. (Jerry Maguire) ist auch der neue weibliche Superstar Charlize Theron (Die Legende von Bagger Vance, Yards) zu sehen.Carl Brashear (Cuba Gooding Jr.) hat nur ein Ziel -er will als Taucher bei den Marines ausgebildet werden. Getreu seinem Lebensmotto "Geb niemals auf, sei immer der beste" erreicht er es nach zwei Jahren. Carl lernt ein gnadenloses System kennen, in dem es für Farbige keine Chance gibt. Er ist brutalem Drill, Diskreminierungen und seinem Ausbilder Billy Sunday (Robert De Niro) ausgeliefert, der ihn nicht in seiner Truppe dulden will. Trotzdem besteht er die Prüfung und ist bald einer der besten Taucher. Doch das

Klasse: fesselnder Fight zweier Stars

Spaß ●● Action ●● Spannung ●● Erotik Gefühl ●●

Regie: George Tillman Jr.
Charlize Theron, Cuba Gooding jr., Robert De Niro, Aunjanue Ellis, Hal Holbrook, Michael Rapaport, Powers 6.6

Mr. Holland's Opus

TV-Movie 2005/06

Drama, 140 Min. USA 1995

Von den Produzenten der Hits "Hand an der Wiege", "Tödliche Geschwindigkeit" und "Cocktail". Richard Dreyfuss gibt die Vorstellung seines Lebens. Leben ist was geschieht, während Du andere Pläne machst.

Als sich der junge Komponist Glenn Holland (Richard Dreyfuss) Anfang der sechziger Jahre für eine Stelle als Musiklehrer an einer Highschool bewirbt, träumt er noch davon, eine große Symphonie zu komponieren. Den Lehrerjob nimmt er nur aus finanziellen Gründen an. Doch bald schon entwickelt sich aus dem Übergangsjob eine Passion. Eine Leidenschaft, die anfangs in keinem Verhältnis zu dem Musikverständnis seiner Schüler steht. Schritt für Schritt bringt er ihnen die Schönheit der Musik nahe und erweist sich als pädagogisches Naturtalent. Doch all die Jahre hat er seine Symphonie nie aus den Augen

Spielt virtuos auf der Klaviatur der Gefühle

Spaß ● Action ● Spannung ●● Erotik Gefühl

Regie: Stephen Herek
Glenne Headly, Olympia Dukakis, Richard Dreyfuss, Jay Thomas, William H. Macy, Alicia Witt 7.1

Murder in the First

TV-Movie 2006/13

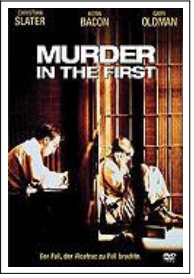

Drama, 117 Min. Frankreich, USA 1995

März 1938.
Auf der berüchtigten Gefängnisinsel Alcatraz wird ein Mann in ein dunkles Kellerloch gestoßen. Nackt. In die absolute Dunkelheit. In dieser Hölle muß Henri Young drei Jahre dahinvegetieren. Der einzige Kontakt zur Außenwelt sind die grausamen Folterungen des Direktors.

Juni 1941. Plötzlich wird er in die Helligkeit gezerrt und kommt zurück in den Gefängnisalltag. Kaum mehr als Mensch zu bezeichnen, tötet er den Mann, den er für sein Schicksal verantwortlich macht.

Für diese Tat soll er zum Tode verurteilt werden. Mit seiner Verteidigung wird der junge und unerfahrene Rechtsanwalt James Stamphill beauftragt. Dieser nimmt den scheinbar

Krass, ergreifend und schockierend

Spaß ● Action ●● Spannung ●● Erotik Anspruch

Regie: Marc Rocco
Christian Slater, Kevin Bacon, Embeth Davidtz, Gary Oldman, William H. Macy, Brad Dourif, R. Lee Ermey, 6.9

Mut zur Wahrheit (Courage Under Fire)

TV-Movie 2006/12

Action, 112 Min. USA 1996

Lt. Colonel Nathan Serling (Denzel Washington) unterläuft ein verhängnisvoller Irrtum - im Kampfgefecht jagt er einen Panzer seiner eigenen Division in die Luft und verschuldet so den Tod seiner Kameraden.

Der Vorfall wird von den Militärbehörden als glorreicher Heldentod vertuscht und Serling ein hochbrisanter Pentagonauftrag übertragen; er soll die Anwärterschaft der Hubschrauber-Pilotin Karen Walden (Meg Ryan) auf eine Ehrenmedaille für ihren "mutigen Einsatz im Feuergefecht" untersuchen.

Verfolgt von seinen eigenen Alpträumen stößt Serling bei seinen Recherchen über den Tod der Pilotin auf mysteriöse Ungereimtheiten. Was als Routineuntersuchung begann, endet

Packende Studie über Ehre und Moral

Spaß ●● Action ●● Spannung ●● Erotik Anspruch

Regie: Edward Zwick
Denzel Washington, Lou Diamond Phillips, Matt Damon, Meg Ryan, Michael Moriarty, Bronson Pinchot, Seth 6.6

Nach eigenen Regeln (Mulholland Falls)

TV-Movie 2005/04

Thriller, 103 Min. USA 1996

Die Tote, zu der die vier Cops gerufen werden, liegt tief in den Boden gedrückt im Wüstensand, als sei sie von einem Bulldozer überrollt worden. Ihre Ferse ist auf dem Röntgenbild nicht sichtbar - ein Zeichen für radioaktive Verseuchung! Und plötzlich stellt sich heraus, daß einer der Cops ein ganz persönliches Interesse an dem Opfer hat ...

Cooler Krimi im Stil von Chinatown

Spaß ●● Action ●● Spannung ●● Erotik Anspruch

Regie: Lee Tamahori
Nick Nolte, John Malkovich, Melanie Griffith, Jennifer Connelly 5.8

NARC
(Narc)

TV-Movie 2004/11

Thriller, 101 Min. Kanada, USA 2002

Nick Tellis (Jason Patric), ein ehemaliger Rauschgiftfahnder, der selbst eine Entziehungskur machen musste, wird auf einen mysteriösen Drogenmord angesetzt, der es ihm alles andere als einfach macht, der Versuchung zu widerstehen. Ein junger Polizist wurde bei einem Einsatz getötet, und Tellis soll gemeinsam mit dem impulsiven Lieutenant Henry Oak (Ray Liotta), dem ehemaligen Partner des Opfers, den Mord aufklären. Ziemlich schnell führen die Ermittlungen das ungleiche Paar auf die erbarmungslosen Straßen von Detroit, in dreckige Drogenhöhlen, trostlose Crack-Häuser und finstere Hinterhöfe. All das wird für den ehemaligen Junkie Tellis, dem diese Hölle vertraut ist, zu einem Albtraum. Und je tiefer die beiden in den Fall eintauchen, desto deutlicher wird, dass Oaks mehr über den Mord zu wissen scheint, als er zugibt. Während Tellis der Wahrheit immer näher kommt, läuft er Gefahr, seine

Desillusionierender, düsterer Cop-Thriller
Spaß Action Spannung Erotik Anspruch

Regie: Joe Carnahan
Dan Leis, Ray Liotta, Jason Patric, Lloyd Adams, Chi McBride, Meagan Issa, Alan C. Peterson, Lina Felice, 7.4

Nummer 5 lebt!
(Short Circuit)

TV-Movie 2004/15

Komödie, 94 Min. USA 1986

Auf einem amerikanischen Militärgelände werden neue Kampfroboter getestet. Als plötzlich ein Gewitter aufzieht, wird einer der Roboter vom Blitz getroffen. Nr. 5 ist von nun an kein Militärroboter mehr, sondern gerät völlig außer Kontrolle und verschwindet vom Gelände. Er findet Unterschlupf bei Stephanie (Ally Sheedy), einer jungen Tierliebhaberin, und macht große Veränderungen durch: auf einmal empfindet er Neugierde und Angst, kann über Witze lachen und hat gar keine Lust, sich auf Befehl selbst auszuschalten. Schließlich verliebt Nr. 5 sich auch noch in die hübsche Stephanie und löst dadurch einen ganz schönen Wirbel aus Diese hat aber inzwischen das Militär und deren Wissenschaftler über seinen Verbleib informiert. Nr. 5 schwebt in größter Gefahr, denn seine 'Erzeuger' haben nur die Zerstörung des außer Kontrolle geratenen Roboters im Sinn ...

Turbulenter Technik-Spaß: nett und
Spaß Action Spannung Erotik Anspruch

Regie: John Badham
Steve Guttenberg, Ally Sheedy, Austin Pendleton, Fisher Steven, G.W. Bailey, Brian McNamara, Tim Blaney 6.0

One Hour Photo

TV-Movie 2005/24

Thriller, 92 Min. USA 2002

Sy Parrish (ROBIN WILLIAMS), Leiter der Fotoabteilung in einem Supermarkt, macht - wie jeden Tag - seinen Job. Doch heute ist ein besonderer Tag. Denn Nina Yorkin (CONNIE NIELSEN), eine treue Kundin, holt wieder einmal die fotografischen Beweise ihres glücklichen Familienlebens ab, die Sy wie immer mit besonderer Sorgfalt entwickelt hat.
Die attraktive Mittdreißigerin ahnt nicht, dass der freundliche Mann hinter dem Ladentisch seit Jahren ihre Fotos heimlich vervielfältigt und bei sich daheim an der Wohnzimmerwand - akribisch aneinander gereiht - aufhängt. So weiß Sy so ziemlich alles über Nina, ihren sympathischen Sohn Jake (DYLAN SMITH) und Ehemann Will (MICHAEL VARTAN). Der Foto-Mann, der einsam und zurückgezogen lebt, identifiziert sich inzwischen so sehr mit den Yorkins, dass er sich für das Wohlergehen der Familie verantwortlich fühlt.

Beklemmend, intensiv, vielschichtig
Spaß Action Spannung Erotik Gefühl

Regie: Mark Romanek
Connie Nielsen, Dylan Smith, Michael Vartan, Robin Williams, Erin Daniels, Lee Garlington, Paul H. Kim, Gary 7.0

Open Your Eyes
(Abre los ojos)

TV-Movie 2005/12

Drama, 114 Min. Frankreich, Italien, Spanien 1997

César (Eduardo Noriega) hat alles, was sich ein Mann wünscht: Er ist reich, charmant und attraktiv. Doch in einer Nacht ändert sich sein Leben schlagartig: Nach einem Rendezvous mit der schönen Sofia (Penélope Cruz) hat er eine fatale Begegnung mit seiner Ex-Freundin Nuria. Ihr Streit endet tödlich - bei einem Unfall kommt Nuria ums Leben, César wird entstellt. Erst im Gefängnistrakt einer Psychiatrie wacht er wieder auf - als Mörder! César kann sich an nichts erinnern. Warum trägt er eine Maske? Warum lebt Nuria wieder? Hat er wirklich Sofia getötet? Zusammen mit einem Psychologen taucht César ein in seine paranoide Psyche. Doch sein Albtraum ist noch lange nicht vorbei...

Intelligentes Rätsel in eleganten Bildern
Spaß Action Spannung Erotik Anspruch

Regie: Alejandro Amenábar
Eduardo Noriega, Penélope Cruz, Chete Lera, Fele Martínez, Najwa Nimri, Gérard Barray, Jorge de Juan, IMDb 7.8

Operation: Broken Arrow

TV-Movie 2005/22

Action, 104 Min. USA 1996

Major Vic Deakins (Travolta) und Captain Riley Hale (Slater) sind die Elitepiloten der US-Luftwaffe. Sie erhalten die Order, einen Übungsflug mit dem top-geheimen B3 Stealth-Bomber zu absolvieren. Ihre Ladung: zwei Atombomben.

Eigentlich ist dies ein Routineeinsatz, bis zu dem Augenblick, in dem Deakins sein wahres, eiskaltes Gesicht zeigt. Er versucht, Hale zu töten und gibt damit den Startschuß für einen teuflischen Coup. Zusammen mit seinen Komplizen bringt er die Atomwaffen in seine Gewalt, um die Regierung der U.S.A. zu erpressen. Der Countdown zu einem unvorstellbaren, atomaren Vernichtungsplan läuft.Doch Hale ist ihm gnadenlos und unerbittlich auf den Fersen. Ein hochexplosiver Kampf, der über das Leben von Millionen Menschen entscheiden wird, hat begonnen ...

Rasanter Reißer mit Stars und Top-Stunts
Spaß Action Spannung Erotik Anspruch

Regie: John Woo
Christian Slater, Delroy Lindo, John Travolta, Samantha Mathis, Bob Gunton, Frank Whaley, Howie Long, Jack 5.7

Paparazzi

TV-Movie 2007/08

Drama, 81 Min. USA 2004

Schauspieler Bo Laramie und seine Familie werden von Fotojournalist Rex Harper drangsaliert. Als Laramie der Kragen platzt und er Harper einen Kinnhaken verpasst, kostet ihn das eine halbe Million Dollar Schmerzensgeld. Doch damit ist Harper nicht zufrieden. Er organisiert einen Unfall, bei dem Laramies Frau und sein Sohn verletzt werden. Laramie geht zum Gegenangriff über.

Ganz stark: ein Film wie ein Fels
Spaß Action Spannung Erotik Gefühl

Regie: Paul Abascal
Cole Hauser, Robin Tunney, Dennis Farina, Daniel Baldwin, Tom Hollander, Kevin Gage, Blake Michael 5.7

Planet der Affen
(Planet of the Apes)

TV-Movie 2005/18

Science Fiction, 116 Min. USA 2001

Als er mit seinem Raumschiff in einen elektro-magnetischen Sturm gerät, wird der Astronaut Leo Davidson (MARK WAHLBERG) quer durchs All geschleudert und muss auf einem unbekannten Planeten notlanden. Mit zerstörtem Shuttle, ohne Waffen und Ausrüstung entdeckt Davidson, dass er sich in einer Welt befindet, die von Affen beherrscht wird - und in der Menschen als Sklaven gehalten werden.

Schon bald wird er gefangen genommen, und nur der Menschenrechtlerin Ari (HELENA BONHAM CARTER), einer Schimpansin, ist es zu verdanken, dass er nicht vom grausamen General Thade (TIM ROTH) getötet wird. Gemeinsam fliehen sie in die verbotene Zone Calima, verfolgt von Thade und dessen blutrünstiger Primaten-Armee. Dort macht Davidson eine Entdeckung, die nicht nur ihm, sondern auch Ari die Augen über

Großartige Masken, spektakuläre Tricks =
Spaß Action Spannung Erotik Anspruch

Regie: Tim Burton
Mark Wahlberg, Tim Roth, Helena Bonham Carter, Michael Clarke Duncan, Paul Giamatti, Cary-Hiroyuki 5.5

Pulp Fiction

TV-Movie 2004/14

Action / Thriller, 148 Min. USA 1994

Vincent Vega und Jules Winnfield holen für ihren Boss Marsellus Wallace eine schwarze Aktentasche aus einer Wohnung ab. Drei Jungs, die ihnen dabei im Wege stehen, lassen ihr Leben. Die Killer machen sich mit einem vierten Jungen als Geisel auf den Weg ins Hauptquartier. Doch als das Auto über eine Straßenerhöhung schaukelt, erschießt Vincent aus Versehen die Geisel. Um den blutverspritzten Wagen zu reinigen, machen die beiden einen Abstecher zu Jules' Freund Jimmie, wo auf Befehl vom Boss ein Spezialist für schwierige Aufträge zu ihnen stößt: The Wolf...

Bleihaltig, skurril, witzig - ein Knaller!
Spaß Action Spannung Erotik Anspruch

Regie: Quentin Tarantino
Tim Roth, Amanda Plummer, John Travolta, Laura Lovelace, Samuel L. Jackson, Frank Whaley, Phil LaMarr, IMDb 8.9

Savior - Soldat der Hölle

SFT 2007/06

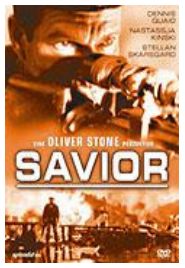

Kriegsfilm, 99 Min. USA 1998

Bei einem heimtückischen Bombenanschlag verliert Joshua Rose (Dennis Quaid) eine Frau (Nastassja Kinski) und seinen Sohn. Seine Gefühle sind nach dem Verlust seiner Familie, den er grausam an den Attentätern rächt, wie abgestorben. Um seiner Bestrafung zu entgehen, flieht er und heuert mit einer neuen Identität in Bosnien als Söldner an. Den Glauben an Gerechtigkeit und Menschlichkeit hat er längst verloren und so tötet er im Angesicht der Brutalität des Krieges ohne jede Emotion und wird mehr und mehr zu einem gefühlskalten Mörder. Bis er auf Vera und ihr Baby trifft. Zum ersten Mal empfindet er wieder so etwas wie Gefühle für andere Menschen. Und schließlich lernt er, seine Vergangenheit zu akzeptieren und gibt Liebe und Hoffnung einen neuen Platz in seinem verpfuscht geglaubten Leben...

Regie: Peter Antonijevic
Dennis Quaid, Nastassja Kinski, John MacLaren, Stellan Skarsgard 7.2

Schatten der Wahrheit
(What Lies Beneath)

TV-Movie 2006/08

Thriller, 124 Min. USA 2000

Dr. Norman Spencer (Harrison Ford) und seine hübsche Frau Claire (Michelle Pfeiffer)sind das, was man ein Traumpaar nennen könnte und seit sie ihr neues Haus bezogen haben, scheint die Ehe nahezu perfekt. Doch die Fassade beginnt gefährlich zu bröckeln, als Claire plötzlich unheimliche Stimmen hört und eine mysteriöse Frauenerscheinung zu sehen glaubt. Als sie ihrem Mann davon erzählt, stempelt er ihre Ängste als verrückte Wahnvorstellung ab. Verzweifelt sucht sie nach einer Erklärung für die Vorkommnisse, doch je näher sie der grauenvollen Wahrheit kommt, desto deutlicher wird, dass sich dieser Geist nicht so einfach zu vertreiben lässt. Er ist zurückgekehrt zu Dr. Norman... und seiner schönen Frau.

Beklemmender Gänsehaut-Reißer
Spaß Action Spannung Erotik Anspruch

Regie: Robert Zemeckis
Harrison Ford, Michelle Pfeiffer, Diana Scarwid, James Remar, Joe Morton, Amber Valletta, Miranda Otto, 6.5

Schiffsmeldungen (The Shipping News)

TV-Movie 2005/15

Drama, 106 Min. USA 2001

Das Leben von Quoyle (Kevin Spacey), einem zwar sympathischen und sensiblen, aber doch eher lethargischen und schüchternen Einzelgänger, plätschert ohne sichtliche Höhepunkte vor sich hin. Abgesehen von der kurzen, glücklichen Zeit mit seiner lebenshungrigen Frau Petal (Cate Blanchett), die schon schnell das Interesse Quoyle, dem gemeinsamen Kind Bunny und dem Familienleben der drei verloren hat, ist in seinem Leben bisher wenig passiert. Von seinem despotischen Vater zum Versager abgestempelt, hat Quoyle schon früh selber geglaubt, nichts wert zu sein oder gar zu können und die Welt hat ihm bislang noch nicht das Gegenteil beweisen können.

Nach dem Unfalltod von Petal, der ihrem Versuch, mit einem neuen Lover durchzubrennen und möglichst weit weg von

Poetischer Film für Genießer
Spaß Action Spannung Erotik Gefühl

Regie: Lasse Hallström
Cate Blanchett, Judi Dench, Julianne Moore, Kevin Spacey, Pete Postlethwaite, Rhys Ifans, Scott Glenn, 6.7

Shang-High Noon (Shanghai Noon)

TV-Movie 2006/19

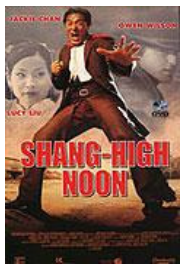

Action, 106 Min. USA 2000

China, anno 1881. Chon Wang (Jackie Chan), kampferprobter und treuer Gardist im Dienste des Kaisers von China, hat einen lebensgefährlichen Auftrag: Er soll die wunderschöne Prinzessin Pei Pei (Lucy Liu) aus den Händen des Regimegegners Lo Fung befreien. Dieser hat die Prinzessin nach Amerika verschleppt und verlangt hohes Lösegeld für ihre Freilassung. Im Wilden Westen gesellt sich der gutmütige Outlaw Roy (Owen Wilson) zu Chon Wang und gemeinsam müssen sie allerhand Abenteuer und Gefahren gegen Indianer, brutale Kopfgeldjäger und verräterische Chinesen überstehen, bevor sie endlich die Prinzessin retten können.

Ein wilder Mix: Best of East & West
Spaß Action Spannung Erotik Anspruch

Regie: Tom Dey
Jackie Chan, Lucy Liu, Owen Wilson, Brandon Merrill, Roger Yuan, Xander Berkeley, Rongguang Yu, Ya Hi Cui, 6.6

Sieben Jahre in Tibet (Seven Years in Tibet)

TV-Movie 2004/25

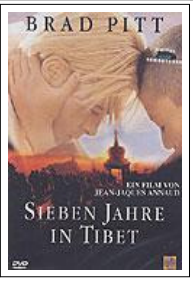

Drama, 129 Min. USA 1997

Herbst 1939: Heinrich Harrer (Brad Pitt) steht kurz vor der Bezwingung eines der höchsten Gipfel der Erde, als der zweite Weltkrieg ausbricht. Was als heroische Expedition geplant war, wird zur abenteuerlichen Flucht durch das Himalaya-Massiv, bis der junge Österreicher völlig erschöpft Tibet erreicht. Nach anfänglicher Ablehnung findet er dort Schutz beim 11-jährigen Dalai Lama und ihn ihm einen Freund, der sein Leben verändert. Während Harrer "Seine Herrlichkeit" unterrichtet und ihm die abendländische Kultur erklärt, wird er selbst zum Schüler seines Zöglings und lernt, die Welt durch dessen Augen zu sehen.

HochdramatischerErlebnisbe vom Dach der Welt
Spaß Action Spannung Erotik Gefühl

Regie: Jean-Jacques Annaud
B.D. Wong, Brad Pitt, David Thewlis, Mako, Danny Denzongpa, Ingeborga Dapkunaite, Victor Wong, 6.6

Solaris

TV-Movie 2006/10

Science Fiction, 94 Min. USA 2002

SOLARIS ist ein mystischer, suspense-geladener Science-Fiction-Thriller, "ein Kunstwerk des modernen Kinos", titelte das Filmmagazin Cinema. Wie der Planet Solaris zieht der Film den Zuschauer unwiderstehlich in seinen Bann: SOLARIS nimmt den Betrachter mit auf eine Reise bis an den äußersten Rand des Universums - und was man dort findet, ist man selbst. "Es gibt keine Antworten, nur Entscheidungen", sagt eine der Figuren im Film - und auch dem Betrachter bleibt Raum, sich wie Dr. Chris Kelvin (George Clooney) sein eigenes Bild von dem mysteriösen Planeten und der gefährlichen Mission zu machen.

Die Geschichte beginnt mit einem ungewöhnlichen Auftrag: Der Psychologe Dr. Chris Kelvin (George Clooney) soll in Erfahrung bringen, was hinter dem merkwürdigen Verhalten der

Düsteres Weltraum-Kammerspiel
Spaß Action Spannung Erotik Anspruch

Regie: Steven Soderbergh
George Clooney, Natascha McElhone, Jeremy Davies, Viola Davis, John Cho, Ulrich Tukur, Morgan Rusler, 6.2

Stargate

TV-Movie 2005/11

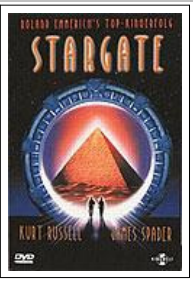

Action, 125 Min. Frankreich, USA 1994

Cairo, 1928:
Bei Ausgrabungen wird unter dem Schlußstein einer Pyramide ein rätselhaftes Gebilde gefunden. Niemand ahnt, welche Bedeutung es haben könnte, nur eines steht fest: Es stammt nicht von der Erde! Ein halbes Jahrhundert später löst der junge Ägyptologe Daniel Jackson (James Spader) das Geheimnis dieses außergewöhnlichen Fundes. Es handelt sich um ein Tor zu den Sternen, vor undenklichen Zeiten von einer fremden Rasse dort zurückgelassen. Zusammen mit einem Trupp Marines macht sich Daniel auf eine Reise, die ihn über die Abgründe des Universums hinweg in eine ferne Welt bringt - eine Welt, die unterjocht wird von den fleischgewordenen Göttern des Alten Ägyptens...

Spektakel um Mythologie & Aliens
Spaß Action Spannung Erotik Anspruch

Regie: Roland Emmerich
James Spader, Kurt Russell, Viveca Lindfors, Alexis Cruz, Mili Avital, Leon Rippy, John Diehl, Carlos Lauchu, Djimon 6.5

Swingers

TV-Movie 2005/03

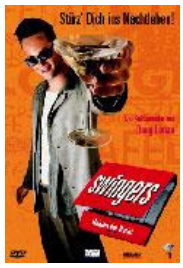

Komödie, 92 Min. USA 1996

Mike ist von New York nach Hollywood gezogen, um dort sein Glück als Schauspieler zu versuchen. Aber das Business ist hart und die guten Rollen sind überaus schwer zu bekommen. Außerdem ist Mike todunglücklich, weil seine große Liebe einen neuen Lover hat. Da treten seine Freunde Trend, Rob und Charles in Erscheinung. Trend & Co. haben genug von Mikes Trübsal. Ihr Plan: ihn aus seinem Schlamassel zu holen und zurück ins Leben zu bringen. Rein in die Clubs, dort geht es rund, die Zeit zum swingen ist gekommen . . .

Schrille und stilvolle Odyssee mit Kultpotenzial
Spaß Action Spannung Erotik Musik

Regie: Dough Liman
Alex Desert, Heather Graham, Jon Favreau, Ron Livingston, Patrick Van Horn, Vince Vaughn IMDb 7.6

Tattoo

TV-Movie 2006/04

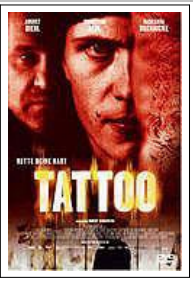

Drama, 104 Min. Deutschland 2002

Marc Schrader, frischgebackener Absolvent der Polizeischule, und der eigenwillige Hauptkommissar Minks stehen vor einem mysteriösen Fall. Die bis zur Unkenntlichkeit verkohlte Leiche einer jungen Frau führt die Ermittler auf die Spur einer Reihe weiterer Mordfälle.

Alle Opfer haben eins gemein: Ihnen wurden große Stücke der Haut abgezogen. Bei ihren Nachforschungen geraten Marc und Minks immer tiefer in einen Strudel brutaler Gewalt und perverser Obsessionen, der sie zu verschlingen droht. Ihre grausigen Entdeckungen übersteigen jede menschliche Vorstellungskraft...

Geht unter die Haut - im Wortsinne!
Spaß Action Spannung Erotik Gefühl

Regie: Robert Schwentke
August Diehl, Christian Redl, Nadeshda Brennicke, Johan Leysen, Fatih Cevikkollu, Monica Bleibtreu, Ilknur 6.4

Taxi

TV-Movie 2007/02

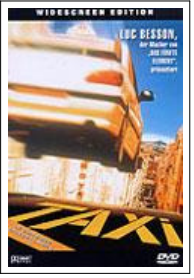

Actionkomödie, 86 Min. Frankreich 1998

Daniel, ein leidenschaftlicher Taxifahrer, betrachtet die Straßen Marseilles als seine persönliche Rennstrecke. Emilien, ein kleiner Polizist, der schon achtmal durch die Führerscheinprüfung gefallen ist, erwischt ihn bei Tempo 200 und wittert seine große Chance. Mit Daniel als Fahrer könnte er die berüchtigte Mercedes-Gang dingfest machen, eine deutsche Bankräuber-Bande, die den französischen Behörden seit Monaten Kopfzerbrechen bereitet. Da er keine Wahl hat - ein Nein würde die Taxi-Lizenz kosten - geht Daniel auf den Deal ein...

Anspruchsloses Macho-Abenteuer
Spaß Action Spannung Erotik Anspruch

Regie: Gérard Pirès
Samy Naceri, Frédéric Diefenthal, Marion Cotillard, Manuela Gourary, Emma Sjöberg, Bernard Farcy, 6.6

The Astronaut's Wife

TV-Movie 2005/21

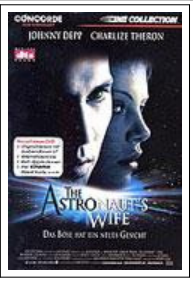

Science Fiction, 100 Min. USA 1999

Auf einer Expedition der NASA geschieht ein mysteriöser Zwischenfall: Der Astronaut Spencer Armacost (Johnny Depp) und sein Kollege (Nick Cassavetes) verlieren für ein paar Minuten den Kontakt zur Basis. Niemand weiß, was im All wirklich vorgefallen ist. Wieder zurück auf sicherem Erdboden und als Nationalhelden gefeiert, geschieht Seltsames: Spencers Kollege erleidet einen Hirnschlag, dessen Frau begeht Selbstmord. Auch Spencers schwangere Frau (Charlize Theron) bemerkt unheimliche Veränderungen an ihrem Mann. Eine fremde Macht scheint von ihm Besitz ergriffen zu haben ...

Subtiler Horror mit toller Charlize
Spaß Action Spannung Erotik Gefühl

Regie: Rand Ravich
Charlize Theron, Clea DuVall, Joe Morton, Johnny Depp, Donna Murphy, Nick Cassavetes, Samantha Eggar, Blair 4.8

The Keeper

TV-Movie 2007/04

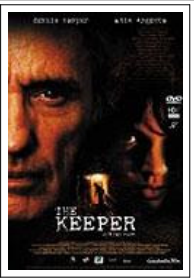

Thriller, 90 Min. USA 2003

Die hübsche Tänzerin Gina (Asia Argento) überlebt einen Anschlag auf ein Striptease-Lokal. Doch ihr Glück hält nicht lange, denn schon am gleichen Abend wird sie ausgerechnet von dem erfolgreichen Polizisten Krebs (Dennis Hopper) entführt. Ein absoluter Alptraum beginnt: Krebs hält Gina über ein Jahr lang zu Hause in seinem Keller gefangen. Bis einer seiner Kollegen ihm auf die Spur kommt ...

Regie: Paul Lynch
Dennis Hopper, Asia Argento, Helen Shaver, Lochlyn Munro, Philip Granger, Alex Zahara, Alejandro Abellan 4.5

The Killing Fields - Schreiendes Land

DVD

Drama, 136 Min. Großbritannien 1984

Der amerikanische Reporter Sydney Schanberg berichtet für die "New York Times" aus Kambodscha über die Krieg im benachbarten Vietnam. Der einheimische Dolmetscher Dith Pranh ist ihm nicht nur ein unentbehrlicher Helfer, sondern inzwischen auch ein guter Freund geworden. Als sich die Amerikaner 1975 überstürzt zurückziehen und die Roten Khmer die Macht übernehmen, versuchen sie verzweifelt, das Land zu verlassen. Zwar können sie sich aus der Gewalt der Rebellen befreien und in die französische Botschaft flüchten, doch nur Schanberg darf ausreisen. Pran muss zurückbleiben und wird in eins der gefürchteten Reisfeld-KZs verschleppt...

Kriegs-Horror ohne Beschönigungen
Spaß Action Spannung Erotik Anspruch

Regie: Roland Joffé
Sam Waterston, Haing S. Ngor, John Malkovich, Craig T. Nelson, Julian Sands, Spalding Gray, Bill Paterson, Athol
IMDb 8.0

The Rainmaker - Der Regenmacher

TV-Movie 2005/14

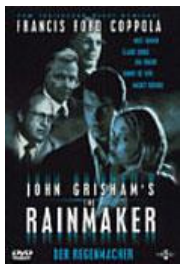

Drama, 130 Min. USA 1997

Der Der ehrgeizige Jurastudent Rudy Baylor hat ein großes Ziel: Er will unbedingt ein Regenmacher, d.h. ein Staranwalt werden. Um sich zu bewähren, tritt er gegen einen mächtigen Versicherungskonzern an, der sich strikt weigert, die Behandlungskosten für einen leukämiekranken Kunden zu übernehmen. Rudys erster großer Fall erscheint als ein hoffnungsloses Unternehmen, eiskalt unmoralisch und gespickt mit legalen Intrigen.

Engagiert und stark gespielt
Spaß Action Spannung Erotik Gefühl

Regie: Francis Ford Coppola
Claire Danes, Danny DeVito, Dean Stockwell, Jon Voight, Mary Kay Place, Matt Damon, Teresa Wright, Mickey 6.8

The Untouchables - Die Unbestechlichen

TV-Movie 2007/03

Drama, 115 Min. USA 1987

Chicago 1931: Die Stadt wird von einem Mann beherrscht: Al Capone (Robert De Niro). Und er kennt nur ein Recht - das des Stärkeren. Das organisierte Verbrechen verwandelte die Stadt in ein blutiges Schlachtfeld und Eliot Ness (Kevin Costner), ein junger Polizist, stellt sich dem ungleichen Kampf. Er hat nur drei Männer, auf die er sich verlassen kann. Sie kennen keine Angst und sie sind unbestechlich. Um Capone den Prozess machen zu können, brauchen sie einen Zeugen. Der König der Unterwelt setzt seine Killer auf sie an. Doch sein Triumph ist von kurzer Dauer. DIE UNBESTECHLICHEN sind ernst zu nehmende Gegner. Mut und Gerechtigkeitssinn sind ihr Kapital. Nach mehr als einem Jahrzehnt uneingeschränkter Herrschaft geht es Capone an den Kragen ...

Großes Kino von Brian de Palma
Spaß Action Spannung Erotik Anspruch

Regie: Brian De Palma
Kevin Costner, Sean Connery, Charles Martin Smith, Andy Garcia, Robert De Niro, Richard Bradford, Jack
IMDb 7.9

To Die For

TV-Movie 2004/10

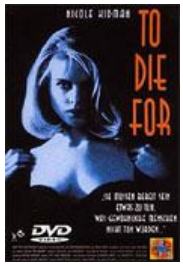

Komödie, 102 Min. England, USA 1995

Suzanne Stone ist ein typisches All-American-Girl, eine junge, extrem ehrgeizige und nicht minder attraktive Frau, deren Leben von einem einzigen wundervollen Traum bestimmt ist - dem Traum von einer strahlenden Karriere im Fernseh-Rampenlicht. Für die Erfüllung dieses Plans ist Suzanne kein Weg zu beschwerlich und keine Aktion zu ungewöhnlich. Den Chef des lokalen Senders WWEM überzeugt sie im Handumdrehen. Sie kriegt den Job. Ihrem Gatten Larry schmeckt die ganze Sache gar nicht. Er ist der Meinung, Frauen sollten im Haushalt Karriere machen. Die Situation zwischen beiden eskaliert von Tag zu Tag mehr. Niemals würde Suzanne ihren glamourösen Medien-Job aufgeben. Eher würde sie über Leichen gehen - selbst über die ihres Mannes . . .

Spitzensatire: bissig, scharf und raffiniert
Spaß Action Spannung Erotik Anspruch

Regie: Gus Van Sant
Joaquin Phoenix, Matt Dillon, Nicole Kidman, Casey Affleck, Illeana Douglas, Alison Folland, Dan Hedaya, 6.7

Tödliches Vertrauen (Domestic Disturbance)

TV-Movie 2007/05

Thriller, 86 Min. USA 2001

Dieser Thriller wird Sie an Ihren Sitz fesseln! John Travolta ist Frank Morrison, der herausfindet, dass der neue Stiefvater seines Sohnes nicht der ist, der er zu sein vorgibt. Franks Nachforschungen in dessen Vergangenheit ergeben, dass sich sein Sohn in tödlicher Gefahr befindet. Es beginnt ein nervenaufreibender Wettlauf mit der Zeit. Kann Frank seinen Sohn retten? Dieser von der Kritik gefeierte Thriller lässt Ihren Puls rasen - von Anfang bis Ende!

Zum Nägelabknabbern fies
Spaß Action Spannung Erotik Anspruch

Regie: Harold Becker
John Travolta, James Lashly, Rebecca Tilney, Debra Mooney, Vince Vaughn, Teri Polo, Leland L. Jones, 5.3

Verhandlungssache (The Negotiator)

TV-Movie 2006/09

Action / Thriller, 134 Min. Deutschland, USA 1998

Ein Psychoduell der schauspielerischen Extraklasse liefern sich Oscar®-Preisträger Kevin Spacey ('Sieben') und Kult -Superstar Samuel L. Jackson ('Pulp Fiction') in diesem atemberaubenden Action-Thriller von F. Gary Gray ('Set It Off').

Keiner verhandelt mit Geiselnehmern so erfolgreich wie der Polizist Danny Roman (Samuel L. Jackson). Als sein Partner ermordet wird, gerät ausgerechnet er unter Korruptions- und Mordverdacht. Um herauszufinden, wer sein Leben zerstören will, sieht Danny nur einen einzigen Ausweg: Er wird selbst zum Geiselnehmer, bringt vier Menschen in seine Gewalt und verbarrikadiert sich mit ihnen in einem Hochhaus. Als Verhandlungsführer fordert er den auswärtigen Top-Spezialisten Chris Sabian (Kevin Spacey) an, denn nur einem Aussenstehenden traut er zu, die Wahrheit ans Licht zu bringen.

Packendes Psychoduell und Top-Action
Spaß Action Spannung Erotik Anspruch

Regie: F. Gary Gray
David Morse, Kevin Spacey, Samuel L. Jackson, J.T. Walsh, John Spencer, Ron Rifkin, Paul Giamatti, Regina 7.2

Verlockende Falle (Entrapment)

TV-Movie 2005/26

Komödie, 110 Min. USA 1958

In diesem packenden Actionthriller sind die Einsätze hoch und die Funken sprühen gewaltig, als der Kunstdieb Robert 'Mac' MacDougal (Sean Connery) und die Versicherungsagentin Gin Baker (Catherine Zeta-Jones) aufeinander treffen.

Er ist ein Meister seines Faches und sie ist darauf aus, ihm das Handwerk zu legen. Um ihn auf frischer Tat zu ertappen, bietet sie ihm die Zusammenarbeit bei einem milliardenschwerden Coup an, den Mac trotz Bedenken einfach nicht ausschlagen kann. Doch dies ist erst das Vorspiel für den riskantesten und genialsten Raub des Jahrtausends. Gemeinsam planen sie, die Bank von Kuala Lumpur in der Nacht zum neuen Millenium um acht Milliarden Dollar zu erleichtern. Ein hoher Preis fordert einen noch höheren Einsatz, und beide sind bereit ihn zu bezahlen!

Ein verlockend knisterndes
Spaß Action Spannung Erotik Anspruch

Regie: Jon Amiel
Catherine Zeta-Jones, Sean Connery, Ving Rhames, Will Patton, Kevin McNally, Maury Chaykin, Terry O'Neill, 6.0

Virus

TV-Movie 2006/14

Thriller, 95 Min. Deutschland, England, Frankreich, USA 1999

Ein Frachtkutter gerät in einen Taifun im Südpazifik und rettet sich in das Auge des Sturms. Dort stößt die Besatzung auf einen verlassenen russischen Forschungstanker. Die einzige Überlebende an Bord berichtet von einer elektrischen, außerirdischen Lebensform. Sie inkarniert sich in Form von Roboterkreaturen in diversen Größen, die Menschen als Viren betrachten.

Starker Schocker mit toller Besetzung
Spaß Action Spannung Erotik Anspruch

Regie: John Bruno
Donald Sutherland, Jamie Lee Curtis, William Baldwin, Cliff Curtis, Joanna Pacula, Julio Oscar Mechoso, 4.3

Wasabi - Ein Bulle in Japan

TV-Movie 2006/06

Komödie / Thriller, 90 Min. Frankreich 2001

Seine brutalen Methoden kommen bei seinem Chef nicht besonders gut an. Da erreicht ihn plötzlich ein Anruf aus Japan: Miko - seine große Liebe, die vor 20 Jahren verschwand, ist unter mysteriösen Umständen ums Leben gekommen. Der aufgebrachte Fiorentini fliegt sofort nach Japan und entdeckt dort, dass er eine Tochter hat: Yumi ist die Erbin des 200 Millionen Dollar-Vermögens seiner Ex-Geliebten. Sofort nimmt Fiorentini kriminelle Witterung auf und gerät mit Yumi in einen gefährlichen Wettlauf gegen die japanische Yakusa-Mafia. Und um seine Tochter zu schützen, ist ihm jedes Mittel recht...

Ruppige Action vor exotischer Kulisse
Spaß Action Spannung Erotik Anspruch

Regie: Gerard Krawczyk
Jean Reno, Ryoko Hirosue, Michel Muller, Carole Bouquet, Ludovic Berthillot, Yann Epstein, Michel 6.4

Wild Things

Bild 2004/04

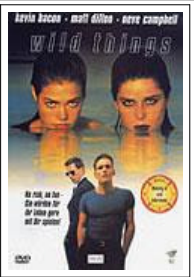

Thriller, 104 Min. USA 1998

Hat der Lehrer Sam Lombardo (Matt Dillon) seine Schülerin Kelly Van Ryan (Denise Richards) vergewaltigt? Oder will sich eine verwöhnte Göre rächen, weil er sie abgewiesen hat? Detective Duquette (Kevin Bacon) beginnt widerwillig zu ermitteln und stößt dabei auf das kiffende Hippiegirl Suzie (Neve Campbell), das Lombardo bald ebenfalls beschuldigt. Was zunächst wie ein intrigantes Spiel zweier berechnender Girlies aussieht, entpuppt sich bald als mörderischer Plan voller Gier, Neid und Lügen, bei dem niemand, wirklich niemand das ist, was er auf den ersten Blick zu sein scheint...

Raffiniert, schräg, mit vielen Überraschungen
Spaß Action Spannung Erotik Anspruch

Regie: John McNaughton
Denise Richards, Kevin Bacon, Matt Dillon, Neve Campbell, Bill Murray, Daphne Rubin-Vega, Theresa 6.6